

Seccion tipo 1 CONSTRUCCION

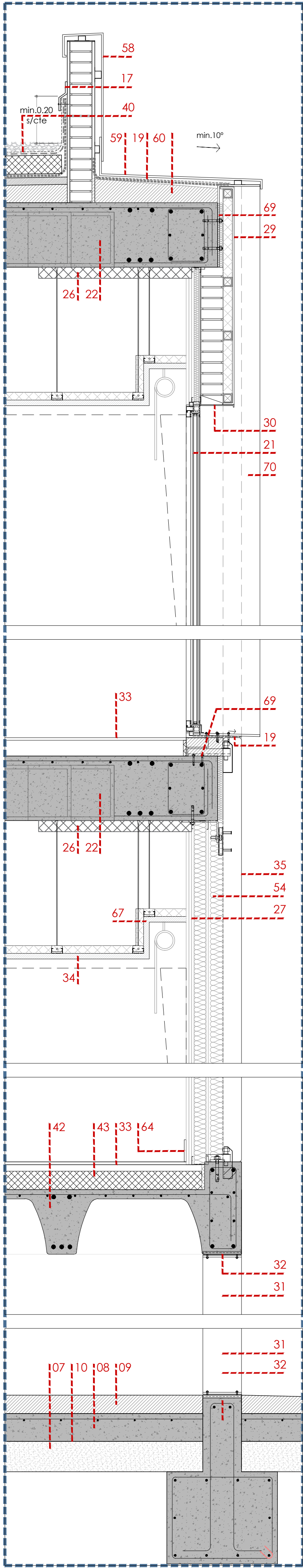

ANCLAJES seccion tipo I

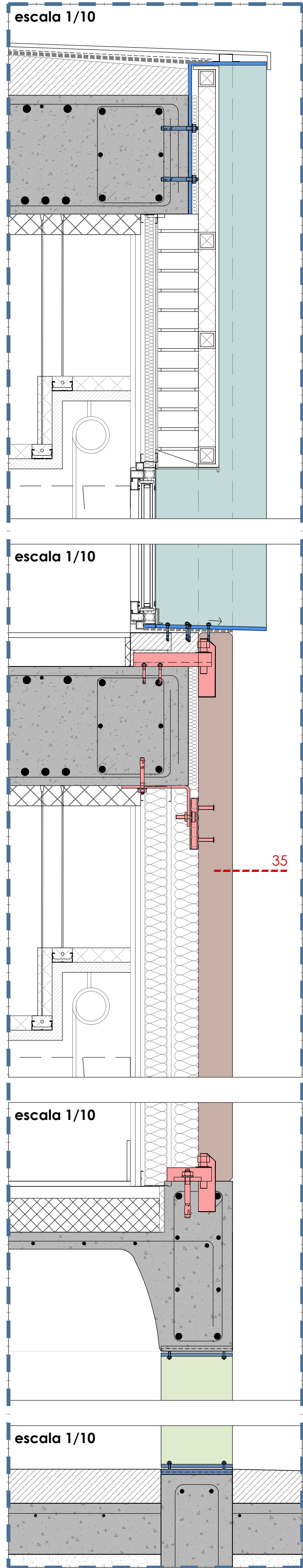

LEYENDA

1. Hormigón de limpieza HM-20/P/40/I, e:10 cm
2. Hormigón armado HA-25/B/20/IIa, zapata s/dim. planos de estructura
3. Drenaje perimetral de muro, con tubo ranurado PVC
4. Impermeabilización del muro de sótano con lámina drenante nodular polietileno alta densidad
5. Geotextil de polipropileno incorporado lamina dren.
6. Hormigón armado HA-25/B/20/IIa, muro 2 caras
7. Encachado piedra caliza bajo solera, e:20 cm
8. Solera HA-25 N/mm2, e=15 cm, hormigón retracción mod.
9. Pavimento monolítico de cuarzo, color gris, e: 5cm
10. Lámina geotextil + lamina de polietileno LDPE
11. Losa de hormigón armado, e: 25 cm
12. Formación de pendientes c/arcilla expandida vertida en seco
13. Capa de regularización mortero de cemento e: 4 cm
14. Impermeabilización asfáltica bicapa no adherida, geotextil de poliester, lamina drenante y filtrante
15. Tierra vegetal espesor 60 cm
16. Césped de bajo mantenimiento, siembra de Cyanodon

Seccion tipo 2 CONSTRUCCION

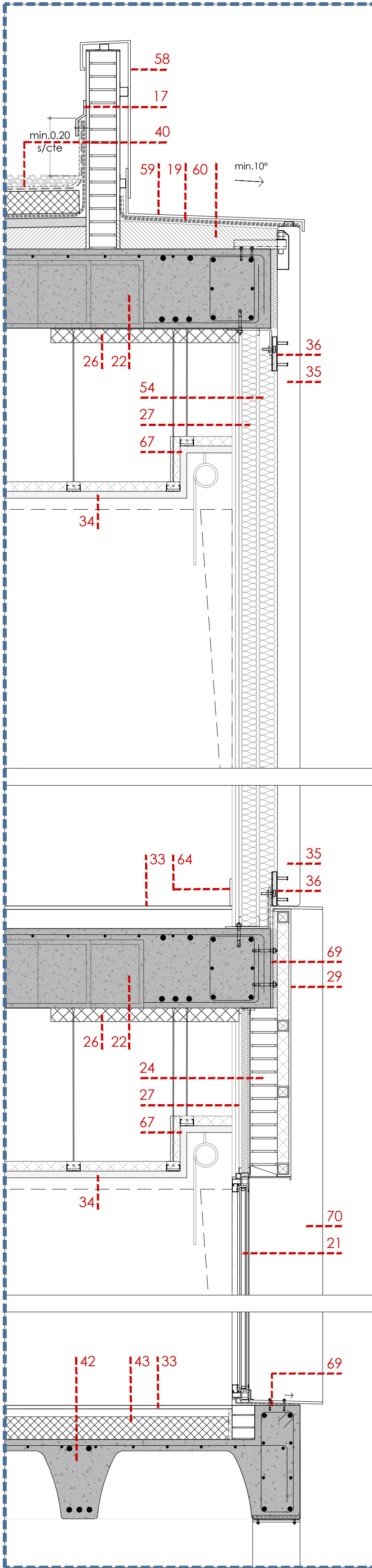

17. Perfil de remate de capas impermeab. de aluminio
18. Albardilla a dos aguas de aluminio lacado s/muro HA Impermeab. líquida de poliuretano bajo vierteaguas
19. Vierendeaguas de aluminio lacado, mismo RAL de carp.
20. Carp. RPT serie COR-70 o similar, acabado lacado RAL
21. Forjado reticular e: 30+5 cm, de bloque perdido
22. Pletina de anclaje de chapón de acero (ver detalle plano chapones). Dim. s/despiece
23. Fachada de ladrillo tosco 1/2 pie, recibido con mortero de cemento, y enfoscado ext. e int. con mortero de cemento proyectado sin maestrar, e=2 cm
24. Falso techo exterior continuo de placas de GRC sobre perfilera oculta de chapa de acero galvanizado
25. Aislamiento de poliuretano proyectado, e: 10 cm
26. Recubrimiento de recrecido cementoso
27. Falso techo registrable de placas de yeso de 60x60 cm, sobre perfilera oculta, y con aislamiento acústico
28. Panel prefabricado autoportante de HA-35, acabado texturizado grecado vertical, e: 10 cm

ANCLAJES seccion tipo II

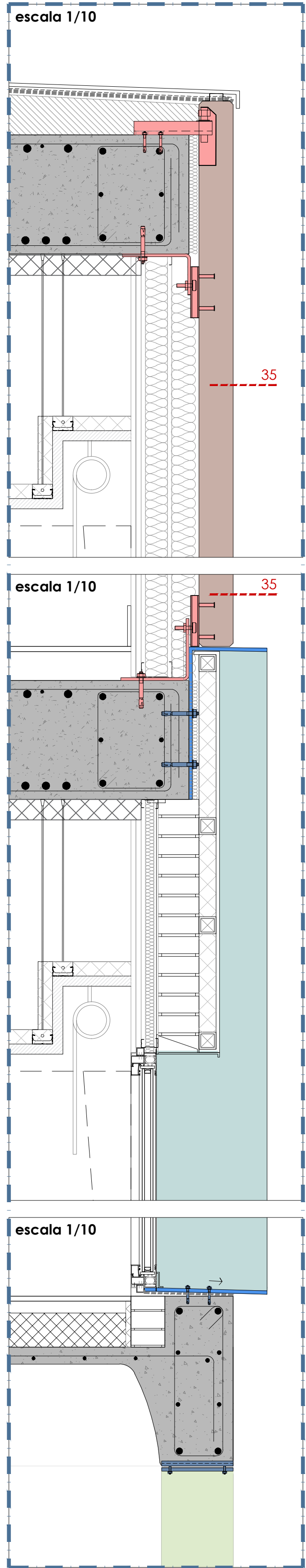

Seccion sD CONSTRUCCION

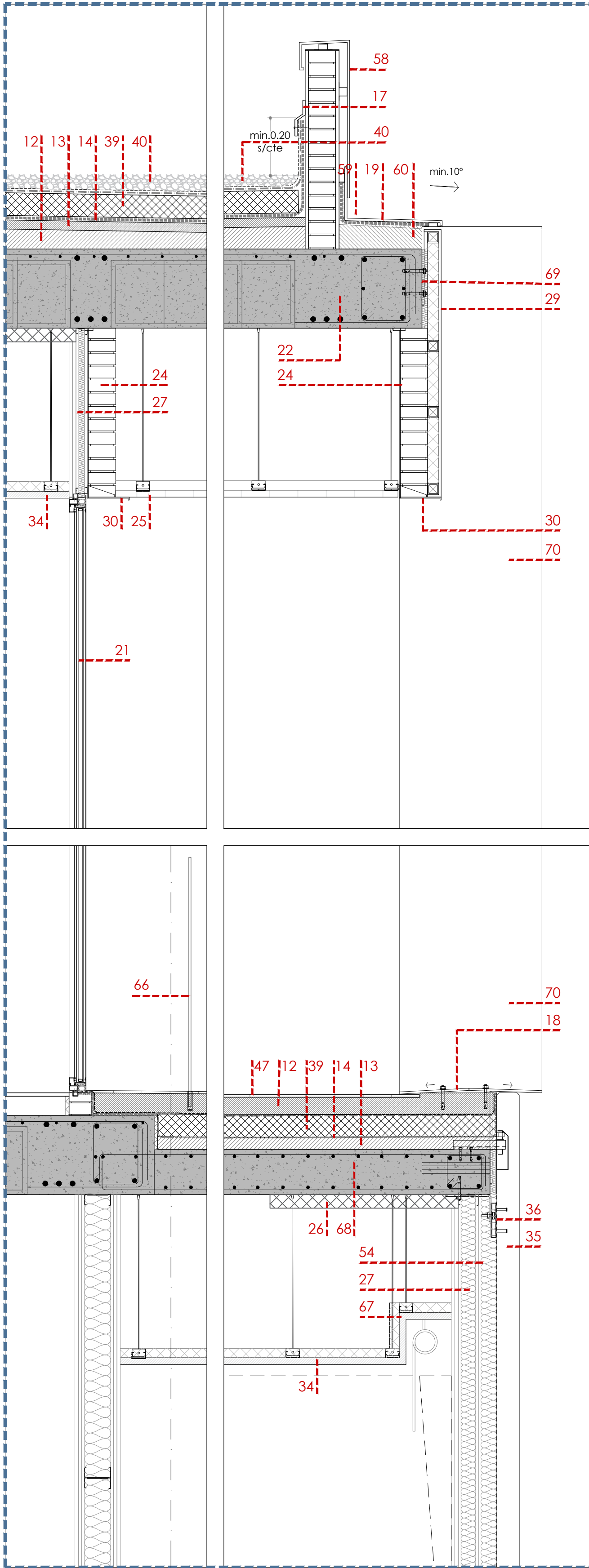

ANCLAJES seccion sD

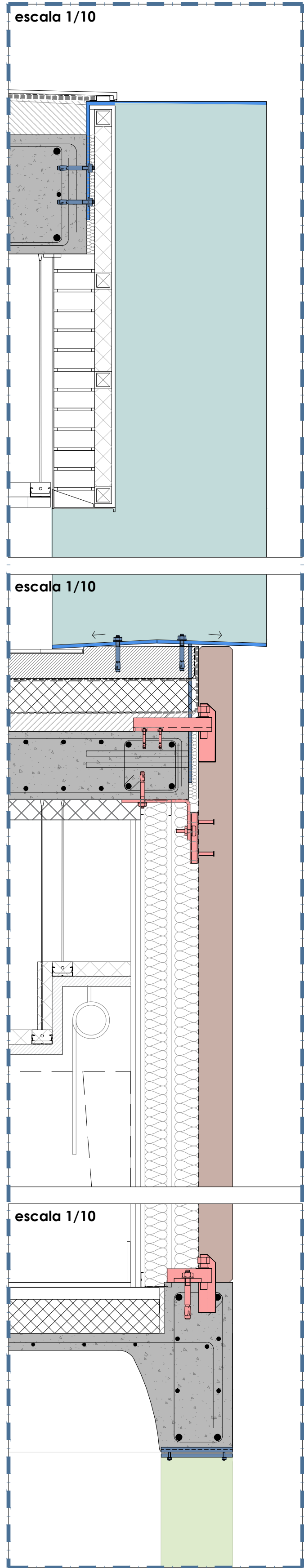

Localizacion secciones



55. Pavimento de hormigon impreso texturizado, acabado Clase C3, con formación de juntas con berenjeno embutido en hormigonado
56. Forjado unidireccional 20+5, doble vigueta autorresist.
57. Zuncho de HA de arranque de fachada en continuidad con muro de HA para apoyo de impermeabilizaciones
58. Revestimiento de chapa de Zinc-Titanio laminado de 1 mm de espesor, sobre rastrelado de acero galvanizado
59. Vierendeaguas de chapa de Zinc-Titanio laminado de e=1mm, sobre rastrelado de acero galvanizado
60. Formación de pendiente de vierteaguas con hormigón aligerado
61. Chapón de acero galvanizado de espesor 10 mm, galvanizado en caliente, con pasivado orgánico de las piezas, revestimiento de poliuretano acabado tipo C4. Pintado en horno en taller. Dim. s/despiece TIPO D
62. Formación de banco de asiento con tabiquería de pladur reforzada
63. Bancada de tablero aglomerado acabado plastif.
64. Rodapié de melamina blanco, 12x1 cm
65. Perfil L100.10 de union entre chapon inferior y panel
66. Barandilla de vidrio laminar stadip 5+5 incoloro anclada a forjado y embutida en pavimento mediante perfil de aluminio en U.
67. Formación de cortinero en falso techo para colocación de estores.
68. Losa de HA de e=20cms
69. Anclaje de chapones a forjado
70. Chapa 150x150 en panel, para anclaje, s/detalle
71. Placa de anclaje acero de retencion s/detalle embutada en panel de fachada descolgado s/estructura resistente

CHAPON	PANEL PREFAB
seccion	anclaje
anclaje	

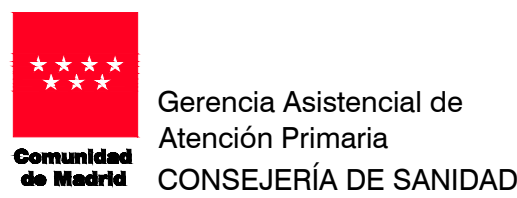

PROYECTO BÁSICO Y DE EJECUCIÓN PARA

CENTRO DE ATENCIÓN PRIMARIA VALDEBEBAS

SITUACIÓN
Avenida Secundino Zuazo 80, Madrid. CP 28055

PLANO
ARQUITECTURA
DETALLES CONSTRUCTIVOS 1

26.1.A26

PROPIEDAD Unidad de Infraestructuras de la Gerencia Asistencial de Atención Primaria, Servicio Madrileño de Salud c/ San Martín de Porres 6, 28035, Madrid	DINA1 ESCALA 1/15 : 1/10
ARQUITECTOS GEOTECNIA, ESTRUCTURAS Y ARQUITECTURAS S.L.P. Ignacio Marqués Martínez, Juan Mocholes Soto Israel Balboa Garrido, Carmen Hernández Sánchez	FECHA julio 2021 REVISADO